



MINISTÉRIO DO DESENVOLVIMENTO SOCIAL E COMBATE À FOME
SECRETARIA NACIONAL DE RENDA DE CIDADANIA
SECRETARIA NACIONAL DE SEGURANÇA ALIMENTAR E NUTRICIONAL

Instrução Operacional Conjunta nº 01/2009 SENARC/SESAN Brasília, 07 de abril e 2009.

Assunto: Orienta os gestores municipais do CadÚnico/Programa Bolsa Família dos municípios do semiárido brasileiro quanto ao cadastramento de famílias de baixa renda para sua inserção no Programa Cisternas.

1. APRESENTAÇÃO

O Programa Cisternas é uma iniciativa do Ministério do Desenvolvimento Social e Combate à Fome (MDS) que atua por meio de parceria com a – Articulação do Semi-Árido (ASA) – e por meio de convênios de governos estaduais e municipais. O Programa apoia a construção de cisternas familiares, mobilizando e capacitando as famílias rurais de baixa renda que sofrem com os efeitos das secas prolongadas do semiárido brasileiro. Dessa forma, espera-se que as famílias beneficiadas com as cisternas passem a gerir recursos hídricos e conviver com o semiárido.

O público do Programa são as famílias que não dispõem de acesso à fonte de água potável localizadas na zona rural do semiárido brasileiro, com renda *per capita* familiar de até meio salário mínimo ou, no caso dos idosos, renda total da família de até três salários mínimos, devendo ser priorizadas aquelas enquadradas nos critérios de elegibilidade do Programa Bolsa Família (PBF).

O processo de seleção das famílias é realizado com a participação da sociedade civil organizada, a partir de uma comissão formada por Sindicatos, Igrejas, Movimentos Sociais, Pastorais, Clubes de Serviço, Entidades de Classe e outros, que podem receber apoio de prefeituras ou outros órgãos públicos ou por conselho municipal formalmente instituído. A comissão ou conselho municipal seleciona as famílias a serem beneficiadas pelo Programa a partir dos seguintes critérios de priorização, na ordem:

1. Renda familiar *per capita*;
2. Famílias chefiadas por mulheres;
3. Maior número de crianças de 0 a 6 anos;
4. Maior número de crianças em idade escolar;
5. Maior número de pessoas com deficiência; e
6. Maior número de idosos.

A Comissão ou Conselho Municipal pode optar por atender a totalidade de uma comunidade, tendo em vista a eliminação da necessidade de carro pipa, ou, quando julgar conveniente, dividir a construção de cisternas nas diferentes comunidades.

Em termos de seu rendimento monetário, o público do Programa Cisternas é o mesmo priorizado para a inscrição no Cadastro Único para Programas Sociais do Governo Federal (CadÚnico). O CadÚnico é o instrumento de identificação e caracterização sócio-econômica das famílias brasileiras de baixa renda, isto é, das famílias cuja renda *per capita*



MINISTÉRIO DO DESENVOLVIMENTO SOCIAL E COMBATE À FOME
SECRETARIA NACIONAL DE RENDA DE CIDADANIA
SECRETARIA NACIONAL DE SEGURANÇA ALIMENTAR E NUTRICIONAL

mensal não ultrapassa meio salário mínimo, ou cuja renda total é de até três salários mínimos por mês. Conforme previsto no Decreto nº 6.135, de 26 de junho de 2007, o CadÚnico deve ser obrigatoriamente utilizado para a seleção de beneficiários e integração de programas sociais do Governo Federal voltados ao atendimento da população de baixa renda.

Considerando o exposto, este Ministério estabeleceu que a inscrição no CadÚnico é condição para o recebimento do benefício do Programa Cisternas, mesmo que as famílias tenham sido selecionadas anteriormente pela Comissão ou Conselho Municipal. Assim, para participarem do Programa Cisternas, as famílias devem necessariamente estar inscritas no CadÚnico.

A presente Instrução Operacional tem como objetivo estabelecer, para a região do semiárido brasileiro, composta por 1.133 municípios dos Estados do Piauí, Ceará, Rio Grande do Norte, Paraíba, Pernambuco, Alagoas, Sergipe, Bahia e Norte de Minas Gerais, conforme Anexo I desta Instrução, procedimentos para o cadastramento das famílias que têm direito ao benefício do Programa Cisternas.

2. PROCEDIMENTO PARA O CADASTRAMENTO DAS FAMÍLIAS SELECIONADAS PARA O PROGRAMA CISTERNAS

A seleção das famílias do Programa Cisternas continuará sendo realizada pelas Comissões e Conselhos Municipais que, por estarem inseridas nas comunidades, têm um maior conhecimento da realidade local, podendo selecionar com maior precisão as famílias que têm mais dificuldades de acesso à água.

O gestor local do Programa Cisternas irá inscrever as famílias selecionadas pela Comissão e Conselho Municipal em formulário específico desse Programa, que contém informações individuais do Responsável pela Unidade Familiar, situação da moradia, formas de abastecimento de água, saúde e família.

As famílias selecionadas que forem beneficiárias do Programa Bolsa Família deverão se apresentar ao gestor local do Programa Cisternas de posse do cartão do PBF. As famílias selecionadas que não possuírem o cartão do PBF serão instruídas pelo gestor do Programa Cisternas a se dirigirem ao órgão local responsável pelo Cadastro Único e verificar se já foram cadastradas.

O gestor local do Programa Cisternas deverá entregar ao gestor municipal do PBF uma lista com as seguintes informações sobre os selecionados, que não possuem o cartão do PBF, de forma a facilitar o exame da situação dessas famílias no CadÚnico e seu cadastramento, caso ainda não estejam inscritas.

- Nome do beneficiário;
- Nome da mãe;
- Data de nascimento;
- UF de nascimento;
- CPF; e
- Endereço.



MINISTÉRIO DO DESENVOLVIMENTO SOCIAL E COMBATE À FOME
SECRETARIA NACIONAL DE RENDA DE CIDADANIA
SECRETARIA NACIONAL DE SEGURANÇA ALIMENTAR E NUTRICIONAL

O gestor municipal do PBF, de posse da lista com as informações dos selecionados, deverá realizar uma pesquisa na base local do CadÚnico para verificar quais das famílias já estão inscritas no CadÚnico. Nos casos em que a família selecionada já se encontra cadastrada, a gestão do CadÚnico deve conferir as informações cadastrais de todos os membros da família e, caso necessário, atualizar os dados.

O município deve estar atento à verificação de mudanças dos seguintes dados, que são avaliados pelo MDS nos procedimentos de análise da atualização cadastral:

- endereço domiciliar;
- renda familiar;
- inclusão de membro na família;
- exclusão de membro da família;
- inclusão de documento de controle nacional (CPF ou Título de Eleitor) para o Responsável pela Unidade Familiar;
- substituição de Responsável pela Unidade Familiar;
- inclusão ou alteração de código Inep da escola; ou
- inclusão ou alteração da série escolar.

Se qualquer informação cadastral da família mudar, o município deve realizar a correspondente alteração no CadÚnico. Mas, se todos os dados descritos acima estiverem corretos e não necessitarem de modificações, o município deve alterar o campo 103 (data da pesquisa), colocando a data em que se constatou que esses dados permanecem exatamente os mesmos. Em seguida, deve-se extrair o domicílio e transmiti-lo à base nacional. Este procedimento chama-se revalidação cadastral. É importante reforçar que este procedimento só deve ser feito para as famílias que não tenham alteração ou mudança nos dados cadastrados.

Feita a atualização, o gestor municipal do PBF deverá gerar o relatório analítico para cada uma das famílias constantes da lista entregue pelo gestor do Programa Cisternas com as seguintes informações: renda *per capita* da família, nome, NIS e data de nascimento de todos os integrantes da família. Os procedimentos para geração do relatório analítico estão detalhados no item 3 desta Instrução.

Os gestores do Programa Cisternas serão orientados a acompanhar a situação das famílias, a fim de verificar se seu cadastramento foi realizado.

O prazo de entrega do relatório analítico para o gestor local do Programa Cisternas deverá ser de, no máximo, 45 (quarenta e cinco) dias contados a partir da entrega da lista das famílias que não apresentaram o Cartão do PBF. Este prazo deverá ser respeitado com o máximo rigor pelos gestores municipais do PBF, pois sua discordância implicará o atraso do processo de implementação das cisternas para as famílias. Nesse sentido, o cadastramento dos beneficiários do Programa Cisternas deverá ser prioritário na rotina de trabalho da gestão municipal do CadÚnico.

Sugere-se, também, que o gestor municipal do PBF articule com o gestor local do Programa Cisternas ações, na comunidade, para o cadastramento das famílias que ainda não estiverem inseridas no CadÚnico. Nesse caso, o gestor do Programa Cisternas poderá mobilizar as famílias para se apresentarem ao gestor do PBF, munidos da documentação necessária para o cadastramento, no local e horário marcado na comunidade. O



MINISTÉRIO DO DESENVOLVIMENTO SOCIAL E COMBATE À FOME
SECRETARIA NACIONAL DE RENDA DE CIDADANIA
SECRETARIA NACIONAL DE SEGURANÇA ALIMENTAR E NUTRICIONAL

estabelecimento desta ação cadastral fica a critério do gestor municipal do PBF, desde que acordada previamente com o gestor local do Programa Cisternas.

3. PROCEDIMENTO PARA GERAÇÃO DO RELATÓRIO ANALÍTICO PELO APLICATIVO CADÚNICO

O órgão gestor do CadÚnico deve gerar um relatório sobre a situação cadastral das famílias potencialmente beneficiárias do Programa Cisternas, conforme o seguinte procedimento:

Após fazer o *login* no aplicativo do CadÚnico, é necessário selecionar no menu a opção RELATÓRIOS, depois ANALÍTICO, de acordo com a tela a seguir.



Em seguida, o aplicativo exibirá uma tela para elaboração do filtro de critérios, conforme demonstrado na figura a seguir:

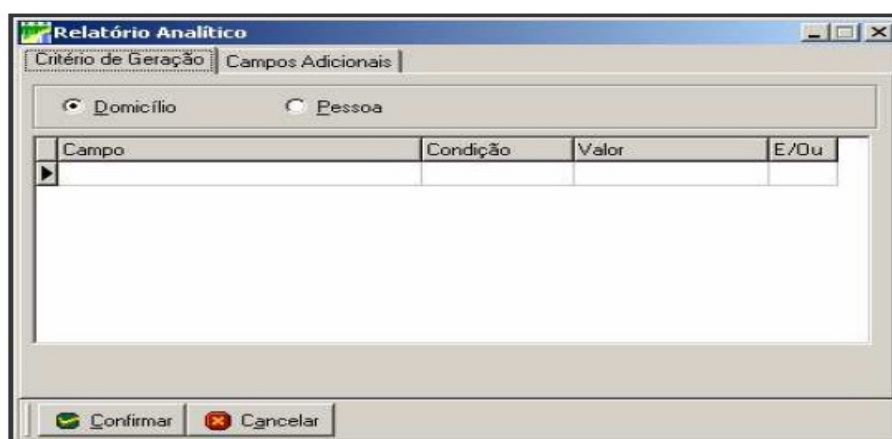

A pesquisa pode ser realizada a partir das informações disponíveis na lista dos beneficiários entregue pelo gestor do Programa Cisternas. Sugere-se que a pesquisa seja feita a partir do nome da pessoa, da data de nascimento, do nome da mãe e do número do CPF, conforme o exemplo a seguir. Para a pesquisa, deve-se substituir o campo valor pelos dados



MINISTÉRIO DO DESENVOLVIMENTO SOCIAL E COMBATE À FOME
SECRETARIA NACIONAL DE RENDA DE CIDADANIA
SECRETARIA NACIONAL DE SEGURANÇA ALIMENTAR E NUTRICIONAL

das pessoas que se deseja localizar. Caso se realize a busca de mais de uma pessoa, é preciso colocar **OU** no último campo utilizado como critério para a pesquisa da pessoa anterior, conforme grifado em vermelho na figura a seguir.

Exemplo:

Neste exemplo, será realizada a pesquisa de três domicílios e será gerado o relatório analítico com as informações sobre o NIS de todos os beneficiários, nome do Responsável pela Unidade Familiar, nomes dos beneficiários, renda *per capita* e data de nascimento.

Campo	Condição	Valor	E/Du
[2-Pessoa] 201 - NOME DA PESSOA	igual a	Fulano de Tal	E
[2-Pessoa] 202 - DATA DE NASCIMENT	igual a	12/08/1977	E
[2-Pessoa] 233 - CPF	igual a	00431402116	E
[2-Pessoa] 211 - NOME DA MÃE	igual a	Fulana de Tal	OU
[2-Pessoa] 201 - NOME DA PESSOA	igual a	Beltrano da Silva	E
[2-Pessoa] 202 - DATA DE NASCIMENT	igual a	08/08/1954	E
[2-Pessoa] 233 - CPF	igual a	77685784149	E

Na aba “Campos Adicionais”, deve-se adicionar os seguintes campos: Renda *per capita*, Nome da Pessoa, Data de Nascimento, conforme imagem abaixo:



MINISTÉRIO DO DESENVOLVIMENTO SOCIAL E COMBATE À FOME
SECRETARIA NACIONAL DE RENDA DE CIDADANIA
SECRETARIA NACIONAL DE SEGURANÇA ALIMENTAR E NUTRICIONAL

Relatório Analítico

Crítério de Geração Campos Adicionais

Disponíveis:

- 102 - N° DE ORDEM DA PESSOA
- 103 - MODALIDADE DO PROCESSO
- 203 - SEXO
- 204 - NACIONALIDADE
- 205 - PAÍS DE ORIGEM (SE ESTRANGEIRO)
- 206 - DATA DE CHEGADA AO BRASIL
- 207 - CÓDIGO IBGE DO MUNICÍPIO
- 208 - UF DO MUNICÍPIO DE NASCIMENTO
- 209 - NOME DO MUNICÍPIO
- 210 - NOME DO PAI
- 211 - NOME DA MÃE
- 212 - ESTADO CIVIL
- 213 - SE O ESPOSO(A) OU O(A) ESPOSA
- 214 - CEGUEIRA

Exibidos no Relatório Analítico:

- RENDA PER CAPITA
- 201 - NOME DA PESSOA
- 202 - DATA DE NASCIMENTO

Adicionar

Remover

Confirmar Cancelar

Após este procedimento, é necessário confirmar a ação e, em seguida, o relatório será gerado, conforme figura abaixo. Basta imprimir o relatório e enviá-lo ao gestor do Programa de Cisternas.



RELATÓRIO ANALÍTICO DE DOMÍCIOS E PESSOAS CADASTRADOS

CADASTRAMENTO ÚNICO PARA PROGRAMAS SOCIAIS DO GOVERNO FEDERAL - VERSÃO 6.0.5

Crítério da Pesquisa: (CÓDIGO DOMICILIAR igual a 61221115) OU (CÓDIGO DOMICILIAR igual a 61221116) OU (CÓDIGO DOMICILIAR igual a 61221117)

Ministério do
Desenvolvimento Social
e Combate à Fome

CNPJ: 13.811.476/0001-54		Caetite Prefeitura		UF: BA	
Cód. Domicílio: 61221115		Situação: Aberto			
Endereço: Rua		Principal		Num: 115 35 Centro CEP: 46400-000	
NIS Atual	Renda Per Capita	Nome Pessoa	Dt Nascimento		
15110799125	50,00	Gopeva Degej Caduna	24/01/1960		
15110800948		Lopeti Volaja Caduna	01/03/1981		
15110797149		Begafa Mjara Caduna	02/04/1983		
15110797696		Botumi Mujari Caduna	25/02/1962		
Cód. Domicílio: 61221116		Situação: Aberto			
Endereço: Rua		Principal		Num: 116 36 Centro CEP: 46400-000	
NIS Atual	Renda Per Capita	Nome Pessoa	Dt Nascimento		
15110804080	50,00	Cijene Nufevi Caduna	24/01/1960		
15110802398		Padejo Lifote Caduna	02/04/1983		
15110804870		Todusso Jedami Caduna	25/02/1962		
15110798552		Fenese Bifada Caduna	01/03/1981		
Cód. Domicílio: 61221117		Situação: Aberto			
Endereço: Rua		Principal		Num: 117 37 Centro CEP: 46400-000	
NIS Atual	Renda Per Capita	Nome Pessoa	Dt Nascimento		
15110800131	50,00	Jutabi Runupe Caduna	24/01/1960		
15110800867		Litene Batano Caduna	01/03/1981		
15110801588		Mucogu Purone Caduna	25/02/1962		
15110801820		Nefaci Ujeju Caduna	02/04/1983		



MINISTÉRIO DO DESENVOLVIMENTO SOCIAL E COMBATE À FOME
SECRETARIA NACIONAL DE RENDA DE CIDADANIA
SECRETARIA NACIONAL DE SEGURANÇA ALIMENTAR E NUTRICIONAL

4. CANAIS DE ATENDIMENTO AO MUNICÍPIO

O esclarecimento de dúvidas do município poderá ser realizado por meio dos seguintes canais: Ministério do Desenvolvimento Social – 0800 707 2003 ou, ainda, na Central de Atendimento ao gestor municipal, por meio do telefone (61) 3433-1500, ou pelo endereço eletrônico: cadastrounico@mds.gov.br

Toda a legislação do CadÚnico e do Programa Bolsa Família está disponível no sítio do MDS (<http://www.mds.gov.br>).



MINISTÉRIO DO DESENVOLVIMENTO SOCIAL E COMBATE À FOME
SECRETARIA NACIONAL DE RENDA DE CIDADANIA
SECRETARIA NACIONAL DE SEGURANÇA ALIMENTAR E NUTRICIONAL

ANEXO I

Relação dos municípios do semiárido brasileiro que deverão realizar o cadastramento das famílias de baixa renda para inserção no Programa Cisternas.

PIAUÍ

ACAUÃ	FRANCISCO SANTOS	RIO GRANDE DO PIAUÍ
ALAGOINHA DO PIAUÍ	FRONTEIRAS	SANTA CRUZ DO PIAUÍ
ALEGRETE DO PIAUÍ	GEMINIANO	SANTA CRUZ DOS MILAGRES
ALVORADA DO GURGUÉIA	GUARIBAS	SANTA LUZ
ANÍSIO DE ABREU	INHUMA	SANTANA DO PIAUÍ
AROAZES	IPIRANGA DO PIAUÍ	SANTA ROSA DO PIAUÍ
ASSUNÇÃO DO PIAUÍ	ISAÍAS COELHO	SANTO ANTÔNIO DE LISBOA
AVELINO LOPES	ITAINÓPOLIS	SANTO INÁCIO DO PIAUÍ
BELA VISTA DO PIAUÍ	ITAUEIRA	SÃO BRAZ DO PIAUÍ
BELÉM DO PIAUÍ	JACOBINA DO PIAUÍ	SÃO FRANCISCO DE ASSIS DO PIAUÍ
BERTOLÍNIA	JAICÓS	SÃO FRANCISCO DO PIAUÍ
BETÂNIA DO PIAUÍ	JOÃO COSTA	SÃO JOÃO DA CANABRAVA
BOCAINA	JUAZEIRO DO PIAUÍ	SÃO JOÃO DA FRONTEIRA
BOM JESUS	JÚLIO BORGES	SÃO JOÃO DA SERRA
BONFIM DO PIAUÍ	JUREMA	SÃO JOÃO DA VARJOTA
BREJO DO PIAUÍ	LAGOA DO BARRO DO PIAUÍ	SÃO JOÃO DO PIAUÍ
BURITI DOS MONTES	LAGOA DE SÃO FRANCISCO	SÃO JOSÉ DO DIVINO
CAJAZEIRAS DO PIAUÍ	LAGOA DO SÍTIO	SÃO JOSÉ DO PEIXE
CALDEIRÃO GRANDE DO PIAUÍ	MANOEL EMÍDIO	SÃO JOSÉ DO PIAUÍ
CAMPINAS DO PIAUÍ	MARCOLÂNDIA	SÃO JULIÃO
CAMPO ALEGRE DO FIDALGO	MASSAPÊ DO PIAUÍ	SÃO LOURENÇO DO PIAUÍ
CAMPO GRANDE DO PIAUÍ	MILTON BRANDÃO	SÃO LUIS DO PIAUÍ
CANAVIEIRA	MONSENHOR HIPÓLITO	SÃO MIGUEL DO FIDALGO
CANTO DO BURITI	MORRO CABEÇA NO TEMPO	SÃO MIGUEL DO TAPUIO
CAPITÃO GERVÁSIO OLIVEIRA	NAZARÉ DO PIAUÍ	SÃO RAIMUNDO NONATO
CARACOL	NOVO ORIENTE DO PIAUÍ	SEBASTIÃO LEAL
CARIDADE DO PIAUÍ	OEIRAS	SIMÕES
CASTELO DO PIAUÍ	PADRE MARCOS	SIMPLÍCIO MENDES
COLÔNIA DO GURGUÉIA	PAES LANDIM	SOCORRO DO PIAUÍ
COLÔNIA DO PIAUÍ	PAJEÚ DO PIAUÍ	SUSSUAPARA
CONCEIÇÃO DO CANINDÉ	PALMEIRA DO PIAUÍ	TAMBORIL DO PIAUÍ
CORONEL JOSÉ DIAS	PAQUETÁ	TANQUE DO PIAUÍ
CRISTINO CASTRO	PATOS DO PIAUÍ	VALENÇA DO PIAUÍ
CURIMATÁ	PAULISTANA	VÁRZEA BRANCA
CURRAIS	PAVUSSU	VERA MENDES
CURRAL NOVO DO PIAUÍ	PEDRO II	VILA NOVA DO PIAUÍ
DIRCEU ARCOVERDE	PEDRO LAURENTINO	WALL FERRAZ
DOM EXPEDITO LOPES	NOVA SANTA RITA	
DOMINGOS MOURÃO	PICOS	
DOM INOCÊNCIO	PIMENTEIRAS	
ELISEU MARTINS	PIO IX	
FATURA DO PIAUÍ	PIRACURUCA	



MINISTÉRIO DO DESENVOLVIMENTO SOCIAL E COMBATE À FOME
SECRETARIA NACIONAL DE RENDA DE CIDADANIA
SECRETARIA NACIONAL DE SEGURANÇA ALIMENTAR E NUTRICIONAL

FLORES DO PIAUÍ	QUEIMADA NOVA
FLORESTA DO PIAUÍ	REDENÇÃO DO GURGUÉIA
FRANCISCO MACEDO	RIBEIRA DO PIAUÍ

CEARÁ

ABAIARA	FRECHEIRINHA	MONSENHOR TABOSA
ACARAPÉ	GENERAL SAMPAIO	MORADA NOVA
ACOIARA	GRAÇA	MUCAMBO
AIUABA	GRANJEIRO	MULUNGU
ALCÂNTARAS	GROÁIRAS	NOVA OLINDA
ALTANEIRA	GUARACIABA DO NORTE	NOVA RUSSAS
ALTO SANTO	GUARAMIRANGA	NOVO ORIENTE
ANTONINA DO NORTE	HIDROLÂNDIA	OCARA
APUIARÉS	HORIZONTE	ORÓS
ARACATI	IBARETAMA	PACAJUS
ARACOIABA	IBIAPINA	PACOTI
ARARENDÁ	IBICUITINGA	PACUJÁ
ARARIPE	ICAPUÍ	PALHANO
ARATUBA	ICÓ	PALMÁCIA
ARNEIROZ	IGUATU	PARAMBU
ASSARÉ	INDEPENDÊNCIA	PARAMOTI
AURORA	IPAPORANGA	PEDRA BRANCA
BAIXIO	IPAUMIRIM	PENAFORTE
BANABUIÚ	IPU	PENTECOSTE
BARBALHA	IPUEIRAS	PEREIRO
BARREIRA	IRACEMA	PIQUET CARNEIRO
BARRO	IRAUÇUBA	PIRES FERREIRA
BATURITÉ	ITAÍÇABA	PORANGA
BOA VIAGEM	ITAPAGÉ	PORTEIRAS
BREJO SANTO	ITAPIPOCA	POTENGI
CAMPOS SALES	ITAPIÚNA	POTIRETAMA
CANINDÉ	ITATIRA	QUITERIANÓPOLIS
CAPISTRANO	JAGUARETAMA	POTIRETAMA
CARIDADE	JAGUARIBARA	QUITERIANÓPOLIS
CARIRÉ	JAGUARIBE	QUIXADÁ
CARIRIAÇU	JAGUARUANA	QUIXELÔ
CARIÚS	JARDIM	QUIXERAMOBIM
CARNAUBAL	JATI	QUIXERÉ
CATARINA	JUAZEIRO DO NORTE	REDENÇÃO
CATUNDA	JUCÁS	RERIUTABA
CAUCAIA	LAVRAS DA MANGABEIRA	RUSSAS
CEDRO	LIMOEIRO DO NORTE	SABOIEIRO
CHORÓ	MADALENA	SALITRE
CHOROZINHO	MARANGUAPE	SANTANA DO ACARAÚ
COREAÚ	MASSAPÉ	SANTANA DO CARIRI
CRATEÚS	MAURITI	SANTA QUITÉRIA
CRATO	MERUOCA	SÃO BENEDITO
CROATÁ	MILAGRES	SÃO JOÃO DO JAGUARIBE
DEPUTADO IRAPUAN PINHEIRO	MILHÃ	SENADOR POMPEU



MINISTÉRIO DO DESENVOLVIMENTO SOCIAL E COMBATE À FOME
SECRETARIA NACIONAL DE RENDA DE CIDADANIA
SECRETARIA NACIONAL DE SEGURANÇA ALIMENTAR E NUTRICIONAL

ERERÊ	MIRAÍMA	SOBRAL
FARIAS BRITO	MISSÃO VELHA	SOLONÓPOLE
FORQUILHA	MOMBAÇA	TABULEIRO DO NORTE
TAMBORIL	TIANGUÁ	URUBURETAMA
TARRAFAS	UBAJARA	VARJOTA
TAUÁ	UMARI	VÁRZEA ALEGRE
TEJUÇOCA	UMIRIM	

RIO GRANDE DO NORTE

ACARI	FERNANDO PEDROZA	MACAÍBA
AÇU	FLORÂNIA	MACAU
AFONSO BEZERRA	FRANCISCO DANTAS	MAJOR SALES
ÁGUA NOVA	FRUTUOSO GOMES	MARCELINO VIEIRA
ALEXANDRIA	GALINHOS	MARTINS
ALMINO AFONSO	GOVERNADOR DIX-SEPT ROSADO	MESSIAS TARGINO
ALTO DO RODRIGUES	GROSSOS	MONTE ALEGRE
ANGICOS	GUAMARÉ	MONTE DAS GAMELEIRAS
ANTÔNIO MARTINS	IELMO MARINHO	MOSSORÓ
APODI	IPANGUAÇU	NOVA CRUZ
AREIA BRANCA	IPUEIRA	OLHO-D'ÁGUA DO BORGES
AUGUSTO SEVERO	ITAJÁ	OURO BRANCO
BARAÚNA	ITAÚ	PARANÁ
BARCELONA	JAÇANÃ	PARAÚ
BENTO FERNANDES	JANDAÍRA	PARAZINHO
BODÓ	JANDUÍS	PARELHAS
BOM JESUS	JANUÁRIO CICCO	PASSA E FICA
BREJINHO	JAPI	PASSAGEM
CAIÇARA DO NORTE	JARDIM DE ANGICOS	PATU
CAIÇARA DO RIO DO VENTO	JARDIM DE PIRANHAS	SANTA MARIA
CAICÓ	JARDIM DO SERIDÓ	PAU DOS FERROS
CAMPO REDONDO	JOÃO CÂMARA	PEDRA GRANDE
CARAÚBAS	JOÃO DIAS	PEDRA PRETA
CARNAÚBA DOS DANTAS	JOSÉ DA PENHA	PEDRO AVELINO
CARNAUBAIS	JUCURUTU	PENDÊNCIAS
CERRO CORÁ	LAGOA D'ANTA	PILÕES
CORONEL EZEQUIEL	LAGOA DE PEDRAS	POÇO BRANCO
CORONEL JOÃO PESSOA	LAGOA DE VELHOS	PORTALEGRE
CRUZETA	LAGOA NOVA	PORTO DO MANGUE
CURRAIS NOVOS	LAGOA SALGADA	PRESIDENTE JUSCELINO
DOUTOR SEVERIANO	LAJES	PUREZA
ENCANTO	LAJES PINTADAS	RAFAEL FERNANDES
EQUADOR	LUCRÉCIA	RAFAEL GODEIRO
FELIPE GUERRA	LUÍS GOMES	RIACHO DA CRUZ
RIACHO DE SANTANA	SÃO JOSÉ DO SERIDÓ	SÍTIO NOVO
RIACHUELO	SÃO MIGUEL	TABOLEIRO GRANDE
RODOLFO FERNANDES	SÃO MIGUEL DO GOSTOSO	TAIPU
TIBAU	SÃO PAULO DO POTENGI	TANGARÁ
RUY BARBOSA	SÃO PEDRO	TENENTE ANANIAS
SANTA CRUZ	SÃO RAFAEL	TENENTE LAURENTINO CRUZ
SANTANA DO MATOS	SÃO TOMÉ	TIMBAÚBA DOS BATISTAS



MINISTÉRIO DO DESENVOLVIMENTO SOCIAL E COMBATE À FOME
SECRETARIA NACIONAL DE RENDA DE CIDADANIA
SECRETARIA NACIONAL DE SEGURANÇA ALIMENTAR E NUTRICIONAL

SANTANA DO SERIDÓ	SÃO VICENTE	TOUROS
SANTO ANTÔNIO	SENADOR ELÓI DE SOUZA	TRIUNFO POTIGUAR
SÃO BENTO DO NORTE	SERRA DE SÃO BENTO	UMARIZAL
SÃO BENTO DO TRAIRÍ	SERRA DO MEL	UPANEMA
SÃO FERNANDO	SERRA NEGRA DO NORTE	VÁRZEA
SÃO FRANCISCO DO OESTE	SERRINHA	VENHA-VER
SÃO JOÃO DO SABUGI	SERRINHA DOS PINTOS	VERA CRUZ
SÃO JOSÉ DO CAMPESTRE	SEVERIANO MELO	VIÇOSA

PARAÍBA

ÁGUA BRANCA	CACIMBA DE AREIA	GADO BRAVO
AGUIAR	CACIMBA DE DENTRO	GURJÃO
ALCANTIL	CACIMBAS	IBIARA
ALGODÃO DE JANDAÍRA	CAIÇARA	IMACULADA
SÃO JOÃO DO RIO DO PEIXE	CAJAZEIRAS	INGÁ
AMPARO	CAJAZEIRINHAS	ITABAIANA
APARECIDA	CAMALAUÍ	ITAPORANGA
ARARA	CAMPINA GRANDE	ITATUBA
ARARUNA	CARAÚBAS	JERICÓ
AREIA DE BARAÚNAS	CARRAPATEIRA	JUAZEIRINHO
AREIAL	CASSERENGUE	JUNCO DO SERIDÓ
AROEIRAS	CATINGUEIRA	JURU
ASSUNÇÃO	CATOLÉ DO ROCHA	LAGOA
BANANEIRAS	CATURITÉ	LAGOA SECA
BARAÚNA	CONCEIÇÃO	LASTRO
BARRA DE SANTANA	CONDADO	LIVRAMENTO
BARRA DE SANTA ROSA	CONGO	LOGRADOURO
BARRA DE SÃO MIGUEL	COREMAS	MÃE D'ÁGUA
BELÉM DO BREJO DO CRUZ	COXIXOLA	MALTA
BERNARDINO BATISTA	CUBATI	MANAÍRA
BOA VENTURA	CUITÉ	MARIZÓPOLIS
BOA VISTA	CURRAL VELHO	MASSARANDUBA
BOM JESUS	DAMIÃO	MATO GROSSO
BOM SUCESSO	DESTERRO	MATURÉIA
BONITO DE SANTA FÉ	VISTA SERRANA	MOGEIRO
BOQUEIRÃO	DIAMANTE	MONTADAS
IGARACY	DONA INÊS	MONTE HOREBE
BREJO DO CRUZ	EMAS	MONTEIRO
BREJO DOS SANTOS	ESPERANÇA	NATUBA
CABACEIRAS	FAGUNDES	NAZAREZINHO
CACHOEIRA DOS ÍNDIOS	FREI MARTINHO	NOVA FLORESTA
NOVA OLINDA	RIACHO DOS CAVALOS	SÃO JOSÉ DO BREJO DO CRUZ
NOVA PALMEIRA	SALGADINHO	SÃO JOSÉ DO SABUGI
OLHO D'ÁGUA	SALGADO DE SÃO FÉLIX	SÃO JOSÉ DOS CORDEIROS
OLIVEDOS	SANTA CECÍLIA	SÃO MAMEDE
OURO VELHO	SANTA CRUZ	SÃO SEBASTIÃO DE LAGOA DE ROÇA



MINISTÉRIO DO DESENVOLVIMENTO SOCIAL E COMBATE À FOME
SECRETARIA NACIONAL DE RENDA DE CIDADANIA
SECRETARIA NACIONAL DE SEGURANÇA ALIMENTAR E NUTRICIONAL

PARARI	SANTA HELENA	SÃO SEBASTIÃO DO UMBUZEIRO
PASSAGEM	SANTA INÊS	SERIDÓ
PATOS	SANTA LUZIA	SERRA BRANCA
PAULISTA	SANTANA DE MANGUEIRA	SERRA GRANDE
PEDRA BRANCA	SANTANA DOS GARROTES	SOLÂNEA
PEDRA LAVRADA	SANTARÉM	SOLEDADE
PIANCÓ	SANTA TERESINHA	SOSSÊGO
PICUÍ	SANTO ANDRÉ	SOUSA
POCINHOS	SÃO BENTO	SUMÉ
POÇO DANTAS	SÃO BENTINHO	CAMPO DE SANTANA
POÇO DE JOSÉ DE MOURA	SÃO DOMINGOS DO CARIRI	TAPEROÁ
POMBAL	SÃO DOMINGOS DE POMBAL	TAVARES
PRATA	SÃO FRANCISCO	TEIXEIRA
PRINCESA ISABEL	SÃO JOÃO DO CARIRI	TENÓRIO
PUXINANÃ	SÃO JOÃO DO TIGRE	TRIUNFO
QUEIMADAS	SÃO JOSÉ DA LAGOA TAPADA	UIRAÚNA
QUIXABÁ	SÃO JOSÉ DE CAIANA	UMBUZEIRO
REMÍGIO	SÃO JOSÉ DE ESPINHARAS	VÁRZEA
RIACHÃO	SÃO JOSÉ DE PIRANHAS	VIEIRÓPOLIS
RIACHÃO DO BACAMARTE	SÃO JOSÉ DE PRINCESA	ZABELÊ
RIACHO DE SANTO ANTÔNIO	SÃO JOSÉ DO BONFIM	VIEIRÓPOLIS
		ZABELÊ

PERNAMBUCO

AFOGADOS DAINGAZEIRA	CANHOTINHO	IPUBI
AFRÂNIO	CAPOEIRAS	ITACURUBA
AGRESTINA	CARNAÍBA	ITAÍBA
ÁGUAS BELAS	CARNAUBEIRA DA PENHA	ITAPETIM
ALAGOINHA	CARUARU	JATAÚBA
ALTINHO	CASINHAS	JATOBÁ
ANGELIM	CEDRO	JOÃO ALFREDO
ARARIPINA	CHÃ GRANDE	JUCATI
ARCOVERDE	CORRENTES	JUPI
BELÉM DE SÃO FRANCISCO	CUMARU	JUREMA
BELO JARDIM	CUPIRA	LAGOA DO OURO
BETÂNIA	CUSTÓDIA	LAGOA DOS GATOS
BEZERROS	DORMENTES	LAGOA GRANDE
BODOCÓ	EXU	LAJEDO
BOM CONSELHO	FLORES	MANARI
BOM JARDIM	FLORESTA	MIRANDIBA
BREJÃO	FREI MIGUELINHO	OROBÓ
BREJINHO	GARANHUNS	OROCÓ
BREJO DA MADRE DE DEUS	GRANITO	OURICURI
BUÍQUE	GRAVATÁ	PALMEIRINA
CABROBÓ	IATI	PANELAS
CACHOEIRINHA	IBIMIRIM	PARANATAMA
CAETÉS	IBIRAJUBA	PARNAMIRIM
CALÇADO	IGUARACI	PASSIRA



MINISTÉRIO DO DESENVOLVIMENTO SOCIAL E COMBATE À FOME
SECRETARIA NACIONAL DE RENDA DE CIDADANIA
SECRETARIA NACIONAL DE SEGURANÇA ALIMENTAR E NUTRICIONAL

CALUMBI	INAJÁ	PEDRA
CAMOCIM DE SÃO FÉLIX	INGAZEIRA	PESQUEIRA
PETROLÂNDIA	SANTA MARIA DO CAMBUCÁ	TACAIMBÓ
PETROLINA	SANTA TEREZINHA	TACARATU
POÇÃO	SÃO BENTO DO UNA	TAQUARITINGA DO NORTE
QUIXABA	SÃO CAITANO	TEREZINHA
RIACHO DAS ALMAS	SÃO JOÃO	TERRA NOVA
SAIRÉ	SÃO JOAQUIM DO MONTE	TORITAMA
SALGADINHO	SÃO JOSÉ DO BELMONTE	TRINDADE
SALGUEIRO	SÃO JOSÉ DO EGITO	TRIUNFO
SALOÁ	SERRA TALHADA	TUPANATINGA
SANHARÓ	SERRITA	TUPARETAMA
SANTA CRUZ	SERTÂNIA	VENTUROSA
SANTA CRUZ DA BAIXA VERDE	MOREILÂNDIA	VERDEJANTE
SANTA CRUZ DO CAPIBARIBE	SOLIDÃO	VERTENTE DO LÉRIO
SANTA FILOMENA	SURUBIM	VERTENTES
SANTA MARIA DA BOA VISTA	TABIRA	

ALAGOAS

ÁGUA BRANCA	GIRAU DO PONCIANO	OLIVENÇA
ARAPIRACA	IGACI	OURO BRANCO
BATALHA	INHAPI	PALESTINA
BELO MONTE	JACARÉ DOS HOMENS	PALMEIRA DOS ÍNDIOS
CACIMBINHAS	JARAMATAIA	PÃO DE AÇÚCAR
CANAPI	LAGOA DA CANOA	PARICONHA
CARNEIROS	MAJOR ISIDORO	PIRANHAS
COITÉ DO NÓIA	MARAVILHA	POÇO DAS TRINCHEIRAS
CRAÍBAS	MATA GRANDE	QUEBRANGULO
DELMIRO GOUVEIA	MINADOR DO NEGRÃO	SANTANA DO IPANEMA
DOIS RIACHOS	MONTEIRÓPOLIS	SÃO JOSÉ DA TAPERA
ESTRELA DE ALAGOAS	OLHO D'ÁGUA DAS FLORES	SENADOR RUI PALMEIRA
	OLHO D'ÁGUA DO CASADO	TRAIPU

SERGIPE

AMPARO DE SÃO FRANCISCO	GRACHO CARDOSO	POÇO REDONDO
AQUIDABÃ	ITABI	POÇO VERDE
CANHOBA	MACAMBIRA	PORTO DA FOLHA
CANINDÉ DE SÃO FRANCISCO	MONTE ALEGRE DE SERGIPE	PROPRIÁ
CARIRA	NOSSA SENHORA APARECIDA	RIBEIRÓPOLIS
CEDRO DE SÃO JOÃO	NOSSA SENHORA DA GLÓRIA	SÃO MIGUEL DO ALEIXO
CUMBE	NOSSA SENHORA DAS DORES	SIMÃO DIAS
FEIRA NOVA	NOSSA SENHORA DE LOURDES	TELHA
FREI PAULO	PEDRA MOLE	TOBIAS BARRETO

BAHIA

ABAÍRA	CAMPO FORMOSO	IBIQUERA
ABARÉ	CANARANA	IBITIARA
ADUSTINA	CANDEAL	IBITITÁ
ÁGUA FRIA	CANDIBA	IBOTIRAMA
ÉRICO CARDOSO	CÂNDIDO SALES	ICHU



MINISTÉRIO DO DESENVOLVIMENTO SOCIAL E COMBATE À FOME
SECRETARIA NACIONAL DE RENDA DE CIDADANIA
SECRETARIA NACIONAL DE SEGURANÇA ALIMENTAR E NUTRICIONAL

AMARGOSA	CANSANÇÃO	IGAPORÃ
AMÉRICA DOURADA	CANUDOS	IGUAÍ
ANAGÉ	CAPELA DO ALTO ALEGRE	INHAMBUPE
ANDARAÍ	CAPIM GROSSO	IPECAETÁ
ANDORINHA	CARAÍBAS	IPIRÁ
ANGUERA	CARINHANHA	IUPIARA
ANTAS	CASA NOVA	IRAJUBA
ANTÔNIO CARDOSO	CASTRO ALVES	IRAMAIA
ANTÔNIO GONÇALVES	CATURAMA	IRAQUARA
ARACATU	CENTRAL	IRECÊ
ARACI	CHORROCHÓ	ITABERABA
BAIXA GRANDE	CÍCERO DANTAS	ITAETÉ
BANZAË	CIPÓ	ITAGI
BARRA	COCOS	ITAGUAÇU DA BAHIA
BARRA DA ESTIVA	CONCEIÇÃO DO COITÉ	ITAMBÉ
BARRA DO CHOÇA	CONDEÚBA	ITAPETINGA
BARRA DO MENDES	CONTENDAS DO SINCORÁ	ITAPICURU
BARRO ALTO	CORDEIROS	ITAQUARA
BELO CAMPO	CORIBE	ITARANTIM
BIRITINGA	CORONEL JOÃO SÁ	ITATIM
BOA NOVA	CRAVOLÂNDIA	ITIRUÇU
BOA VISTA DO TUPIM	CRISÓPOLIS	ITIÚBA
BOM JESUS DA LAPA	CURAÇÁ	ITORORÓ
BOM JESUS DA SERRA	DOM BASÍLIO	ITUAÇU
BONINAL	ELÍSIO MEDRADO	IUIÚ
BONITO	ENCRUZILHADA	JACARACI
BOQUIRA	EUCLIDES DA CUNHA	JACOBINA
BOTUPORÃ	FÁTIMA	JAGUAQUARA
BREJÕES	FEIRA DA MATA	JAGUARARI
BREJOLÂNDIA	FEIRA DE SANTANA	JEQUIÉ
BROTAS DE MACAÚBAS	FILADÉLFIA	JEREMOABO
BRUMADO	GAVIÃO	JOÃO DOURADO
BURITIRAMA	GENTIO DO OURO	JUAZEIRO
CAATIBA	GLÓRIA	JUSSARA
CABACEIRAS DO PARAGUAÇU	GUAJERU	JUSSIAPE
CACULÉ	GUANAMBI	LAFAIETE COUTINHO
CAÉM	HELIÓPOLIS	LAGOA REAL
CAETANOS	IAÇU	LAJEDINHO
CAETITÉ	IBIASSUCÊ	LAJEDO DO TABOCAL
CAFARNAUM	IBICOARA	LAMARÃO
CALDEIRÃO GRANDE	IBIPEBA	LAPÃO
CAMPO ALEGRE DE LOURDES	IBIPITANGA	LENÇÓIS
LICÍNIO DE ALMEIDA	PINDAÍ	SERRA PRETA
LIVRAMENTO DE NOSSA SENHORA	PINDOBAÇU	SERRINHA
MACAJUBA	PINTADAS	SERROLÂNDIA
MACARANI	PIRIPÁ	SÍTIO DO MATO
MACAÚBAS	PIRITIBA	SÍTIO DO QUINTO
MACURURÉ	PLANALTINO	SOBRADINHO
MAETINGA	PLANALTO	SOUTO SOARES



MINISTÉRIO DO DESENVOLVIMENTO SOCIAL E COMBATE À FOME
SECRETARIA NACIONAL DE RENDA DE CIDADANIA
SECRETARIA NACIONAL DE SEGURANÇA ALIMENTAR E NUTRICIONAL

MAIQUINIQUE	POÇÕES	TABOCAS DO BREJO VELHO
MAIRI	PONTO NOVO	TANHAÇU
MALHADA	POTIRAGUÁ	TANQUE NOVO
MALHADA DE PEDRAS	PRESIDENTE DUTRA	TANQUINHO
MANOEL VITORINO	PRESIDENTE JÂNIO QUADROS	TAPIRAMUTÁ
MARACÁS	QUEIMADAS	TEOFILÂNDIA
MARCIONÍLIO SOUZA	QUIJINGUE	TREMEDAL
MATINA	QUIXABEIRA	TUCANO
MIGUEL CALMON	RAFAEL JAMBEIRO	UAUÁ
MILAGRES	REMANSO	UBAÍRA
MIRANGABA	RETIROLÂNDIA	UIBAÍ
MIRANTE	RIACHÃO DO JACUÍPE	UMBURANAS
MONTE SANTO	RIACHO DE SANTANA	URANDI
MORPARÁ	RIBEIRA DO AMPARO	UTINGA
MORRO DO CHAPÉU	RIBEIRA DO POMBAL	VALENTE
MORTUGABA	RIBEIRÃO DO LARGO	VÁRZEA DA ROÇA
MUCUGÊ	RIO DE CONTAS	VÁRZEA DO POÇO
MULUNGU DO MORRO	RIO DO ANTÔNIO	VÁRZEA NOVA
MUNDO NOVO	RIO DO PIRES	VITÓRIA DA CONQUISTA
MUQUÊM DE SÃO FRANCISCO	RODELAS	WAGNER
NORDESTINA	RUY BARBOSA	XIQUE-XIQUE
NOVA CANAÃ	SANTA BÁRBARA	
NOVA FÁTIMA	SANTA BRÍGIDA	
NOVA ITARANA	SANTA INÊS	
NOVA REDENÇÃO	SANTALUZ	
NOVA SOURE	SANTANA	
NOVO HORIZONTE	SANTANÓPOLIS	
NOVO TRIUNFO	SANTA TERESINHA	
OLINDINA	SANTO ESTÉVÃO	
OLIVEIRA DOS BREJINHOS	SÃO DOMINGOS	
OUROLÂNDIA	SÃO FÉLIX DO CORIBE	
PALMAS DE MONTE ALTO	SÃO GABRIEL	
PALMEIRAS	SÃO JOSÉ DO JACUÍPE	
PARAMIRIM	SÁTIRO DIAS	
PARATINGA	SAÚDE	
PARIPIRANGA	SEABRA	
PAULO AFONSO	SEBASTIÃO LARANJEIRAS	
PÉ DE SERRA	SENHOR DO BONFIM	
PEDRO ALEXANDRE	SERRA DO RAMALHO	
PIATÃ	SENTO SÉ	
PILÃO ARCADE	SERRA DOURADA	

MINAS GERAIS

ÁGUAS VERMELHAS	ITAOBIM	NOVO CRUZEIRO
ALMENARA	ITINGA	NOVORIZONTE
CACHOEIRA DE PAJEÚ	JACINTO	PADRE CARVALHO
ARAÇUAÍ	JAÍBA	PADRE PARAÍSO
BANDEIRA	JANAÚBA	PAI PEDRO
BERILO	JANUÁRIA	PATIS



MINISTÉRIO DO DESENVOLVIMENTO SOCIAL E COMBATE À FOME
SECRETARIA NACIONAL DE RENDA DE CIDADANIA
SECRETARIA NACIONAL DE SEGURANÇA ALIMENTAR E NUTRICIONAL

BERIZAL	JAPONVAR	PEDRA AZUL
BONITO DE MINAS	JENIPAPO DE MINAS	PEDRAS DE MARIA DA CRUZ
CAPITÃO ENÉAS	JEQUITINHONHA	PONTO DOS VOLANTES
CARAÍ	JOAÍMA	PORTEIRINHA
CATUTI	JORDÂNIA	RIACHO DOS MACHADOS
CHAPADA DO NORTE	JOSÉ GONÇALVES DE MINAS	RIO PARDO DE MINAS
COMERCINHO	JOSENÓPOLIS	RUBELITA
CÔNEGO MARINHO	JUVENÍLIA	RUBIM
CORONEL MURTA	LONTRA	SALINAS
CRISTÁLIA	MAMONAS	SALTO DA DIVISA
CURRAL DE DENTRO	MANGA	SANTA CRUZ DE SALINAS
DIVISA ALEGRE	MATA VERDE	SANTA MARIA DO SALTO
DIVISÓPOLIS	MATIAS CARDOSO	SANTO ANTÔNIO DO RETIRO
ESPINOSA	MATO VERDE	SÃO JOÃO DA PONTE
FELISBURGO	MEDINA	SÃO JOÃO DAS MISSÕES
FRANCISCO BADARÓ	MIRAVÂNIA	SÃO JOÃO DO PARAÍSO
FRANCISCO SÁ	MONTALVÂNIA	SERRANÓPOLIS DE MINAS
FRUTA DE LEITE	MONTE AZUL	TAIOBEIRAS
GAMELEIRAS	MONTE FORMOSO	VARGEM GRANDE DO RIO PARDO
GRÃO MOGOL	MONTEZUMA	VARZELÂNDIA
IBIRACATU	NINHEIRA	VERDELÂNDIA
INDAIABIRA	NOVA PORTEIRINHA	VIRGEM DA LAPA
ITACARAMBI		