



**Política Pública
municipal articulada,
voltada para o bem
estar físico, mental,
afetivo, cognitivo e
social da criança até 6
anos de idade, da
mulher e da família.**

Secretarias envolvidas



Logística de Trabalho

Eixos de Trabalho



Modelo de Governança

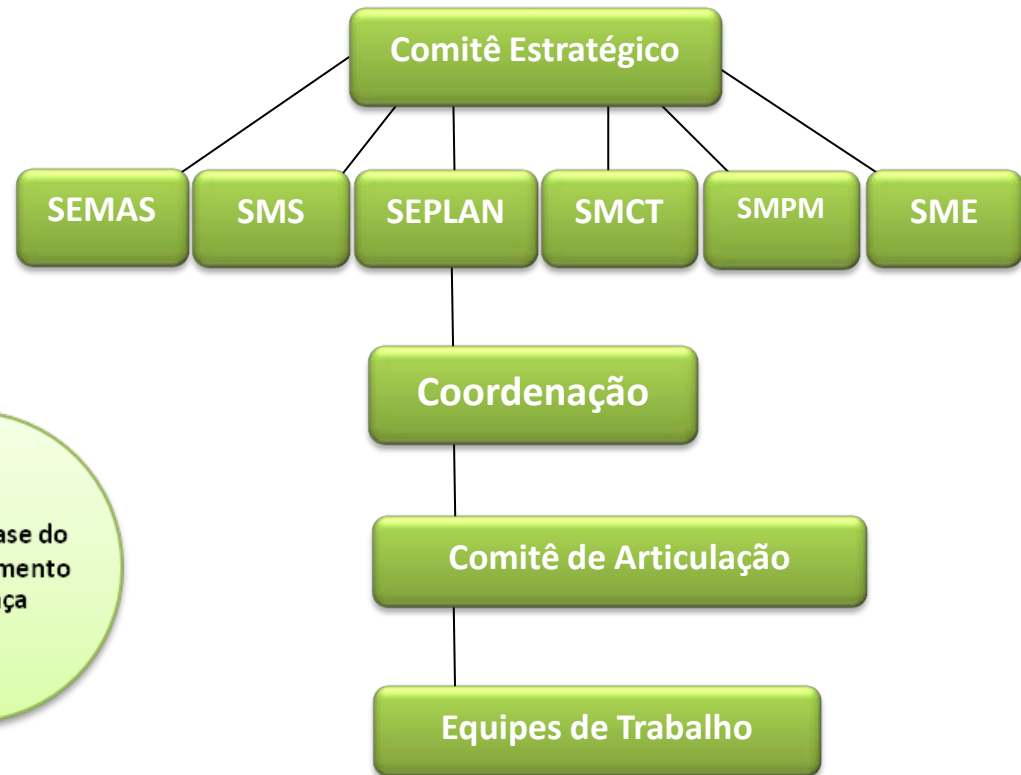

AGAPI em números

Territórios	ESF	ACS	Famílias	Crianças até 6 anos
1º Centro	02	16	1481	196
3º Centro	03	27	3524	1182
Bom Sucesso	03	22	2342	535
Canaã	02	12	1459	403
Canafistula	03	20	2530	1081
Carrasco	01	06	652	248
Cohab Nova	03	24	3101	527
Jardim das Paineiras	01	06	745	298
Manoel Teles	02	16	2244	556
Pau D´arco	01	11	1380	477
TOTAL	21	160	19.458	5.503

Ações Prioritárias

- **Capacitar os profissionais em Clínica Ampliada na assistência/cuidado em DPI;**
- **Orientar as famílias sobre a importância da Primeira Infância e as necessidades do desenvolvimento infantil;**
- **Fortalecer as práticas parentais;**
- **Efetuar o trabalho intersetorial e em rede.**



2 Frentes de atuação



1

Público de risco habitual.

Como ? Qualificando e potencializando os patrimônios familiares e os serviços ofertados nas áreas de Saúde, Educação e Assistência Social.

2

Famílias grávidas e/ou com crianças de até 6 anos e em situação de vulnerabilidade.

Como ? Fortalecendo o trabalho interssetorial e em rede.

Fórum de Fortalecimento da Rede de Proteção da Criança e do Adolescente



Socialização

Imprensa local



Padres



Pastores



Plano Municipal pela Primeira Infância

Oficinas de escuta das crianças



Eixos Prioritários

1. Crianças com Saúde
2. Assistência Social
3. Educação Infantil
4. Proteção à Criança
5. A Criança e o Espaço

Ações nos territórios

- **Formação em DPI com profissionais da saúde, educação e assistência social – equipe AGAPI;**
- **Curso de capacitação e supervisão com a FMCSV;**
- **Reedições – equipes dos territórios.**



RESULTADO ALCANÇADO

Compartilhamento de Conhecimentos;
Interação das equipes envolvidas;
Fortalecimento da Rede.

Incentivo e fortalecimento do trabalho intersetorial e em rede

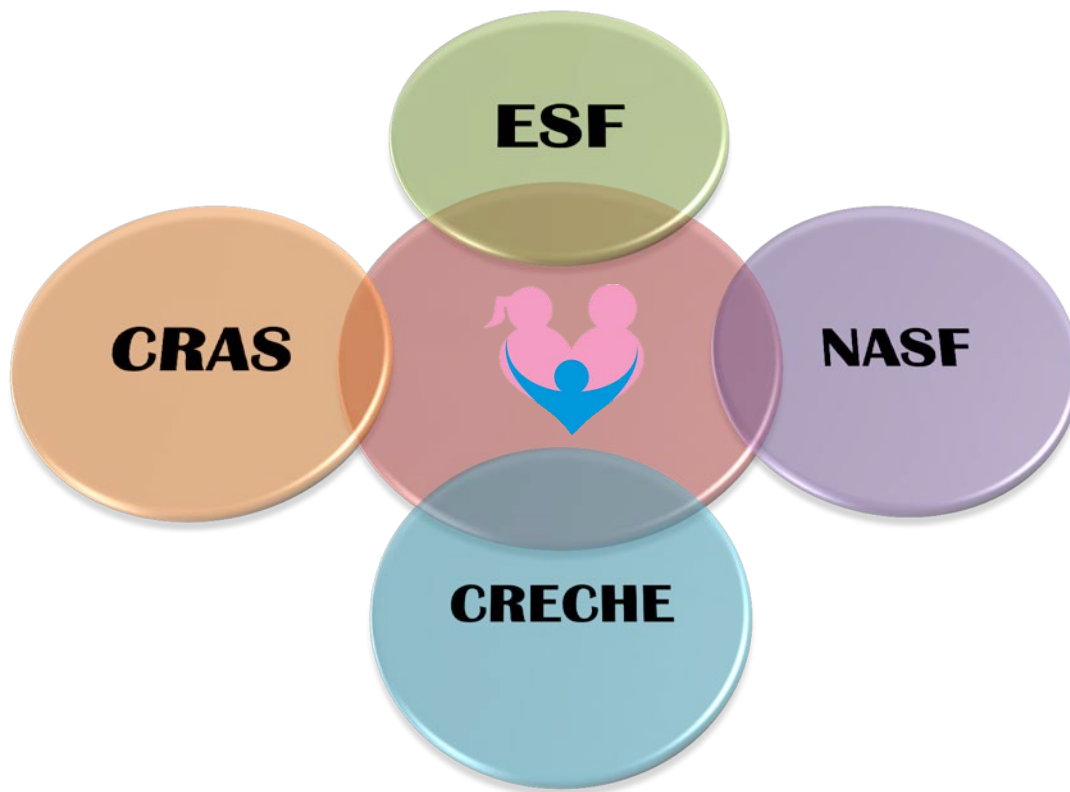



Consultor FMCSV Dr. Marcos Davi



Consultora FMCSV, Christiane Nascimento



Consultora FMCSV Risélia Pinheiro



Consultor FMCSV Dr. Francisco Lázaro

- **Foco na importância do brincar e ambientação das UBS**

Oficinas de confecção de brinquedos com materiais recicláveis e livros de panos, fantoches e dedoches.



- **Diagnóstico situacional/Identificação das famílias gestantes e/ou com crianças em risco;**
- **Processo de trabalho intersetorial e em rede;**
- **Realização de VISITAS conjuntas com CRAS, NASF e EQUIPE AGAPI às famílias com crianças em situação de risco;**
- **Elaboração do Plano de Atenção Ampliada e Integrada – PAAI para as famílias com crianças em situação de risco;**
- **Reuniões mensais intersetoriais para acompanhamento do PAAI e monitoramento das demais atividades do programa no território.**



Práticas Ampliadas em pré-natal, parto, puerpério e amamentação

- **Implantação da puericultura compartilhada;**
- **Criação de grupos de famílias (pais/filhos) com foco na participação do pai;**
- **Criação de grupos de famílias grávidas;**
- **Implantação do Pré-natal do parceiro;**
- **Criação de grupos de mães e seus bebês;**
- **Fortalecimento do vínculo familiar;**
- **Incentivo a amamentação exclusiva.**



Grupo de Pais Provedores de Amor



- **Integração da saúde bucal nas ações do AGAPI;
Realização do Sorriso AGAPI**



Curso de Atualização em Fortalecimento Familiar

162 ACS dos territórios AGAPI



Projeto Mães Leitoras



- **Confecção de Livros de Pano, Fantoches e Dedoches;**
- **Disseminar informações sobre a importância da leitura para o bebê;**
- **Fortalecimento do vínculo mãe/bebê.**



Sistematizando

Ações e atividades nos territórios

- **Formação Continuada em serviço – Grupo de reeditores**
- **Reedições nos Territórios;**
- **Diagnóstico Situacional de cada território;**
- **Identificação das famílias gestantes e/ou com crianças de até 6 anos em risco;**
- **Elaboração do Plano de Atenção Ampliada e Integrada – PAAI;**
- **Processo de colaboração conjunta (intersectorialidade e Trabalho em Rede);**
- **Oficinas de confecção de brinquedos com materiais recicláveis**
- **Oficinas de confecção dos kits de leitura de livros de panos, fantoches e dedoches;**
- **Ambientação das Unidades Básicas de Saúde;**
- **Projeto Mães Leitoras;**
- **Puericultura compartilhada;**

Sistematizando

Ações e atividades nos territórios

- **Grupos de famílias (pais/filhos) com foco na participação do pai;**
- **Pré-natal do parceiro;**
- **Grupos de mães e seus bebês;**
- **Incentivo a amamentação exclusiva;**
- **Capacitação dos ACS dos territórios AGAPI;**
- **Sorriso AGAPI;**
- **Socialização com diferentes públicos;**
- **Realização de VISITAS conjuntas com CRAS, NASF e EQUIPE AGAPI às famílias com crianças em situação de risco;**
- **Reuniões mensais intersetoriais para acompanhamento do PAAI;**
- **Reuniões mensais de Monitoramento das demais atividades do programa no território;**
- **Reuniões mensais do Fórum de Proteção da Criança e do Adolescente.**

OBRIGADA!

PREFEITURA MUNICIPAL DE ARAPIRACA

SECRETARIA MUNICIPAL DE PLANEJAMENTO

Sec. Mun. de Planejamento Cicera Pinheiro

cicerapinho52@gmail.com

Coord. Primeira Infância/Programa AGAPI Gineide Castro

mgineide@hotmail.com

