



# Primeira Infância Acreana



# Programa Primeira Infância Acreana

O Programa Primeira Infância Acreana (PIA) foi idealizado para **aprimorar o atendimento e o cuidado das gestantes e crianças de 0 a 6 anos** em situação de vulnerabilidade, favorecendo seu desenvolvimento integral e integrado.



O Governo do Estado do Acre compreende a importância de investir na implantação do PIA, pois acredita que as ações propostas representam um grande movimento que beneficiará gestantes, crianças e pais, que qualificará profissionais das áreas da saúde, educação e assistência social, como agentes promotores do desenvolvimento infantil.



# Investir na primeira infância é

Melhorar a qualidade da **educação** e da **saúde**

Ajudar a diminuir os índices de **criminalidade**

Elevar a **renda das famílias**

Fortalecer políticas intersectoriais com alcance para atender as **necessidades das famílias**

Incrementar os níveis de **qualidade de vida** da população



# Critérios de Vulnerabilidade



Renda per capita por família



Tipo de moradia



Pais ou cuidadores com alguma deficiência ou agravos psíquicos



Gestantes adolescentes



Pais usuários de álcool e outras drogas



Crianças em situação de violência doméstica

# Critérios para seleção dos municípios

Prevalência de baixo peso para idade em crianças;

Maior vulnerabilidade socioeconômica;

Alta taxa de mortalidade infantil;

Baixo índice de Desenvolvimento Humano - IDH;

Baixo índice de Desenvolvimento da Educação Básica – IDEB;

Baixa cobertura de saneamento básico.

# Programa Primeira Infância Acreana



**Programa lançado em  
Junho de 2016**

Piloto no município de  
Rio Branco  
contemplando os  
segmentos **Calafate** e  
**Cidade do Povo\***



Estão sendo **capacitados:**  
09 Enfermeiros;  
52 Agentes Comunitários de  
Saúde (ACS);  
04 Médicos;  
04 Assistentes Sociais;  
06 Prof. de escolas e Creches



Estão sendo realizadas  
**Oficinas Temáticas**  
(PNAISC, PNAB, Caderneta  
da Criança, Visitaçã  
domiciliar).

\* Maior numero de famílias em situação de vulnerabilidade social.

# Atuação do Programa

Fortalecer a rede de apoio, cuidado e desenvolvimento integral da infância, nos serviços de Educação Infantil, Saúde e Desenvolvimento Social, envolvendo Universidades para processo de educação permanente, monitoramento e avaliação das ações do programa PIA.



# Metas do P.I.A.

**80**

Equipes de  
Saúde da Família

**735**

Agentes Comunitários  
de Saúde

**48.534**

Famílias Assistidas

**53.857**

Crianças com até 6 anos

## Abrangência do Programa





# Proposta do P.I.A.



Implantar um novo modelo de atenção integral ao desenvolvimento da primeira infância nos municípios do Estado contemplados na estratégia ANDI (Atenção Nutricional à Desnutrição Infantil) - **Jordão, Santa Rosa, Porto Walter, Marechal Thaumaturgo, Rodrigues Alves e Assis Brasil** + Rio Branco.



Melhorar as condições de vida das crianças e oferecer a elas as melhores oportunidades de desenvolvimento através da promoção do trabalho em rede, com a articulação de ações setoriais e intersetoriais que garantam a institucionalização de um programa para a promoção do desenvolvimento infantil sustentável e de qualidade.

# Visita Domiciliar

A visita domiciliar será realizada pelos agentes comunitários de saúde (ACS) aos beneficiários do Programa PIA (crianças de 0 a 6 anos), com frequência semanal e duração aproximada de 1 hora, sendo composta de três momentos básicos: chegada à casa (organização do ambiente e acolhida à família), atividade (apresentação e realização da atividade) e fechamento da visita (avaliação da visita e orientação para a semana).

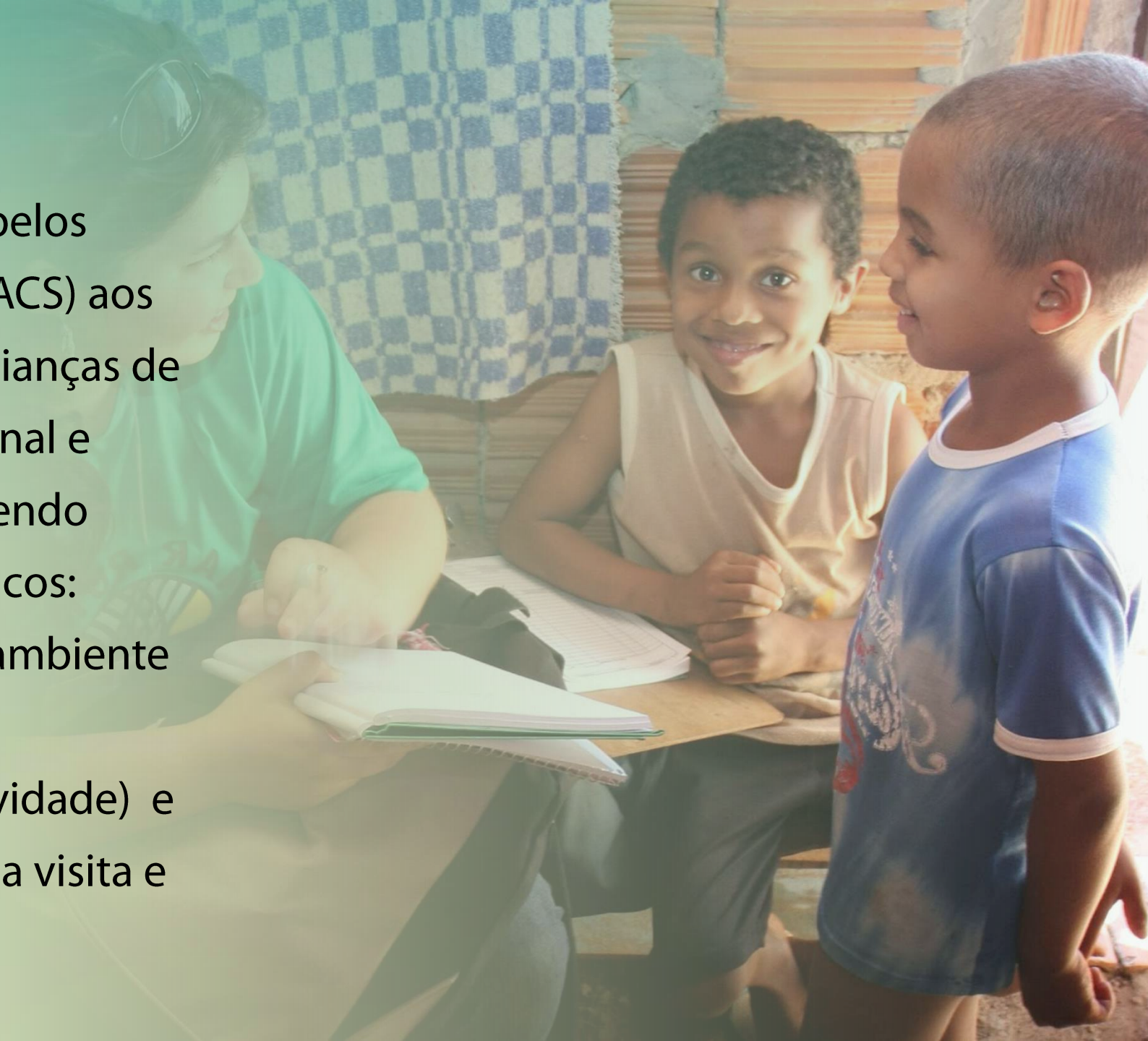

# Programa Primeira Infância Acreana

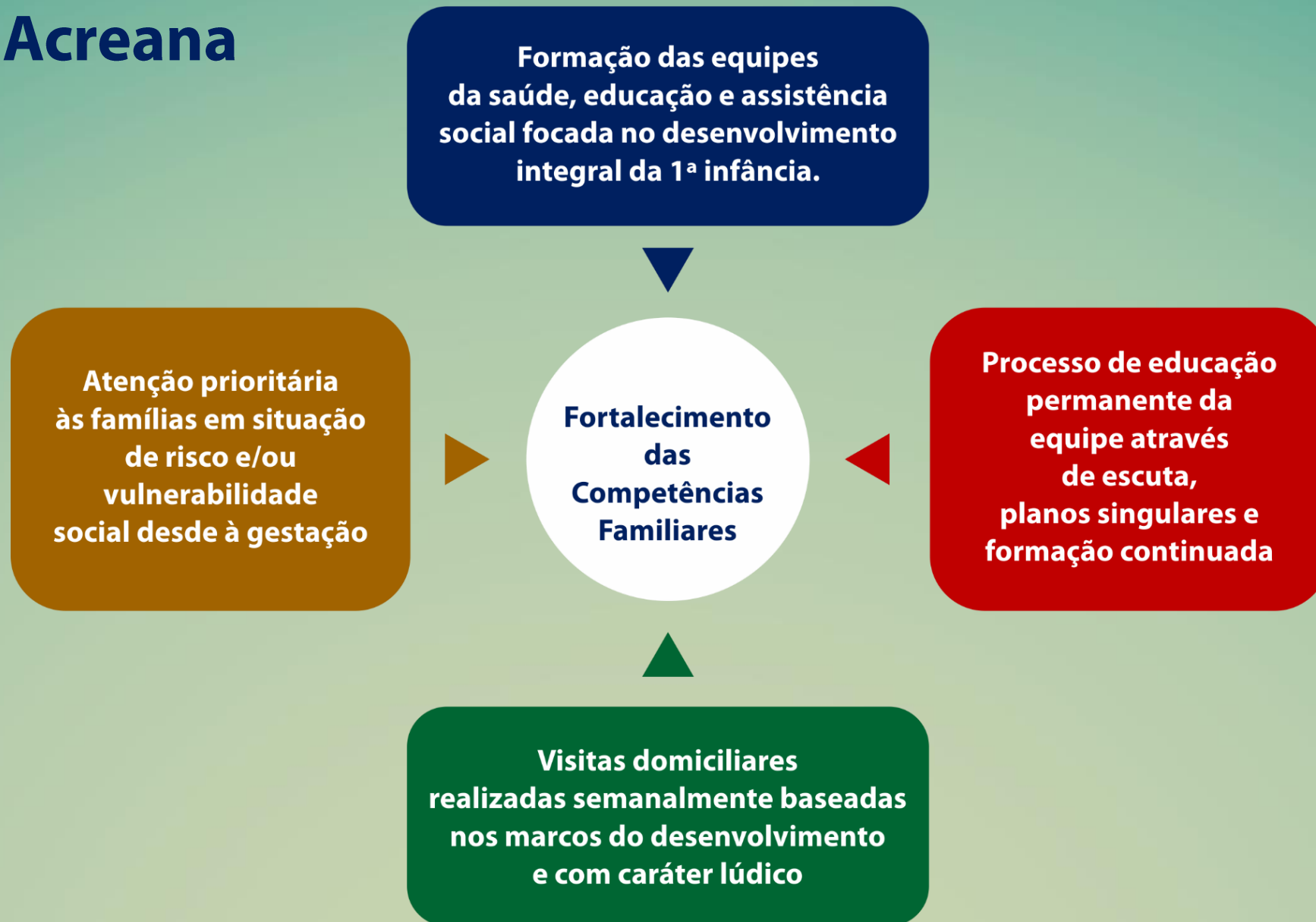



# Programa Primeira Infância Acreana

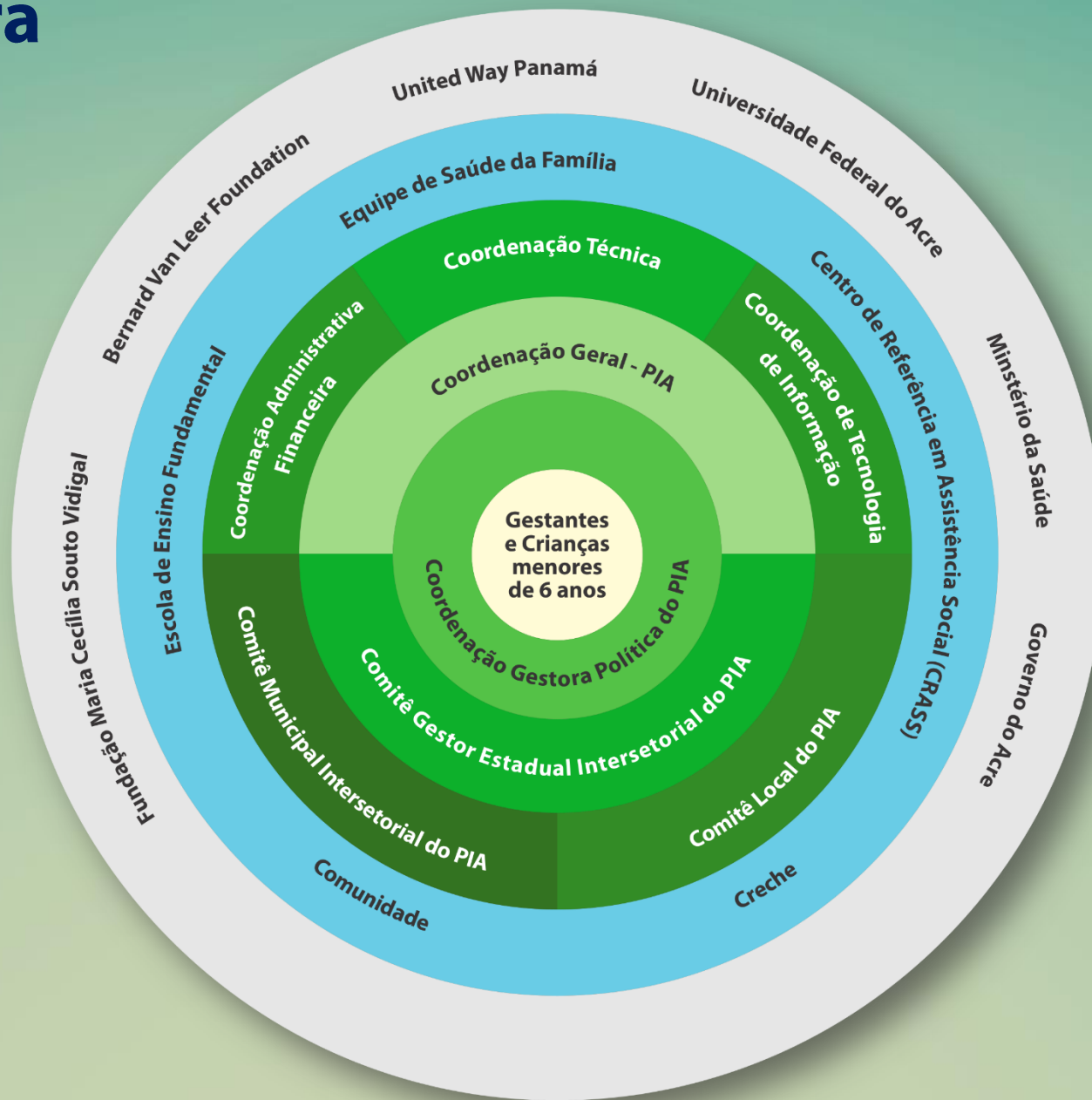
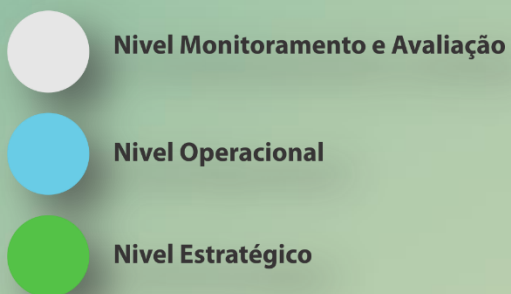



# Fases de Implantação do PIA

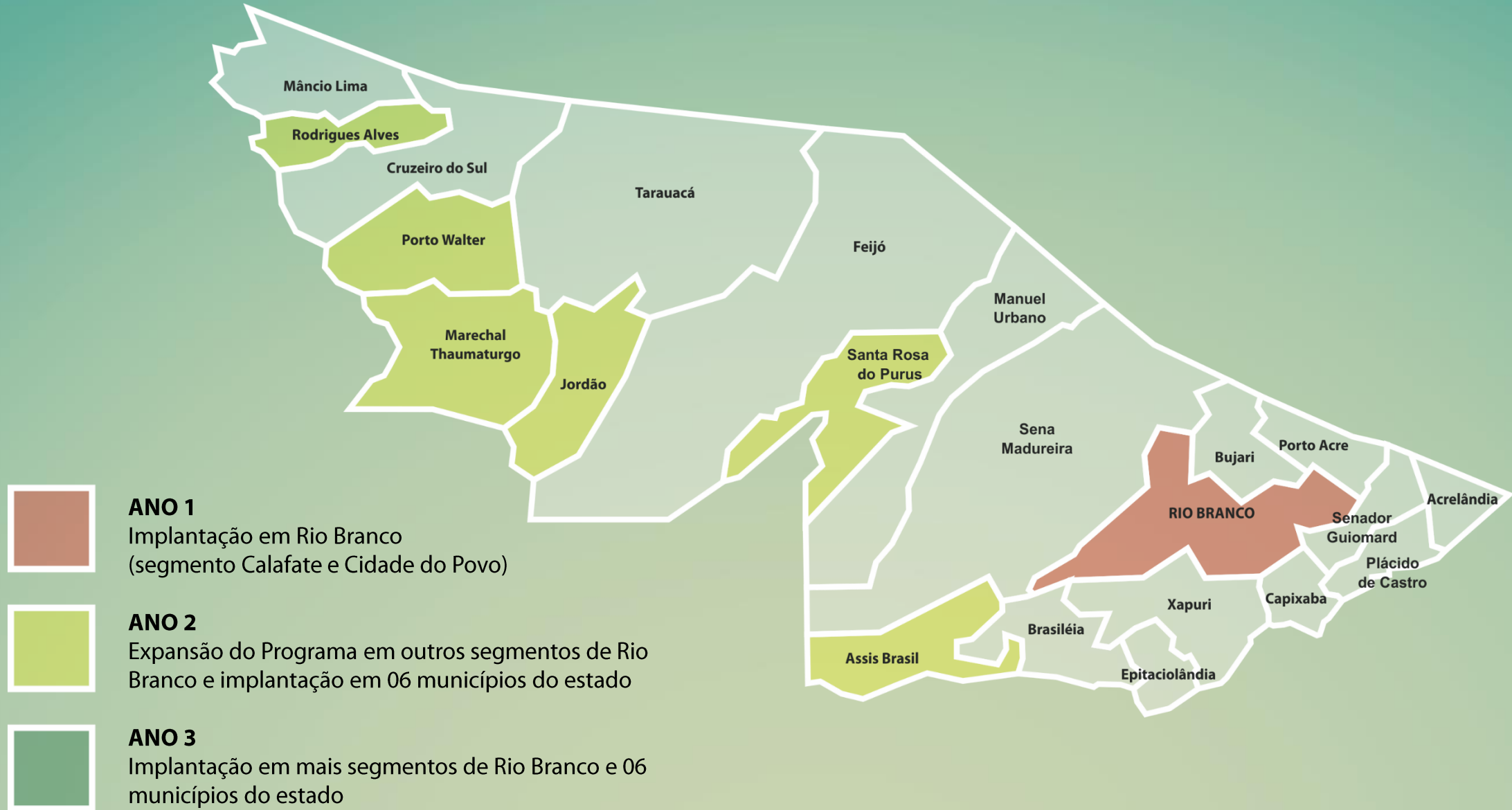

# Proposta de parceria do Governo do Acre junto à Organização das Nações Unidas - ONU

- Apoio técnico
- Apoio financeiro
- Ações de Advocacy

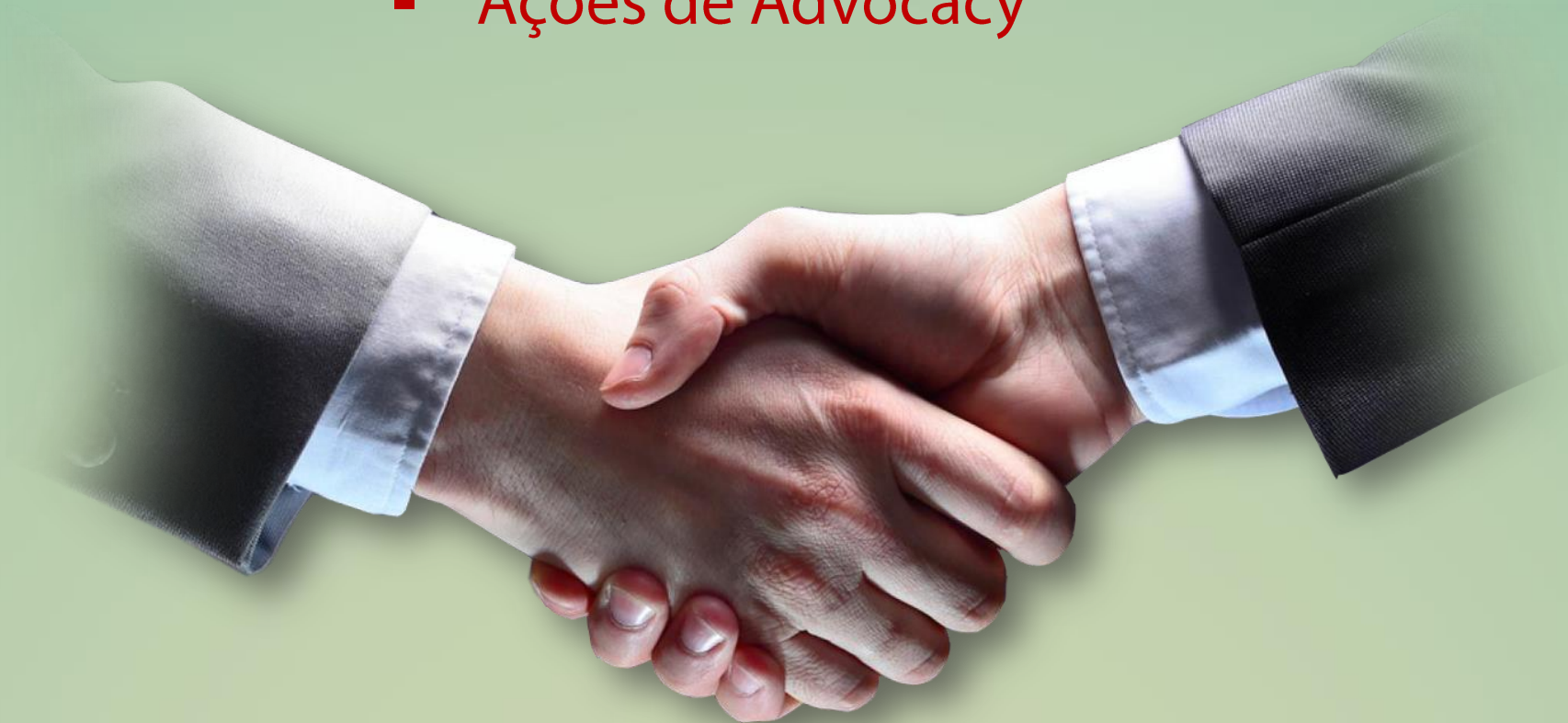

# Atividades Desenvolvidas



Oficina de sensibilização sobre a **Importância do Estímulo na Primeira Infância** ministrada por Anna Chiesa - FMCSV



**Apresentação do programa PIA** aos representantes do Banco Mundial





# Atividades Desenvolvidas

Lançamento do  
**Programa PIA**





# Atividades Desenvolvidas



Apresentação de **proposta de estrutura administrativa do programa PIA** à Primeira-dama e a Vice-Governadora

Oficina temática sobre a **Caderneta de Saúde da Criança** ministrada pela Técnica Gilvani Granjeiro - Coordenação Criança - Ministério da Saúde



# Atividades Desenvolvidas

Reunião com **gestores** das áreas da **Saúde, Educação e Desenvolvimento Social** e o **Comitê Estadual Intersectorial do PIA**



Reunião com **docentes** e **Pró-reitor de Extensão e Cultura** da Universidade Federal do Acre



# Atividades Desenvolvidas



Apresentação do filme:  
**O Começo da Vida**

Oficina Temática sobre o  
acompanhamento do **Crescimento e  
Desenvolvimento Infantil** ministrado  
pelo Dr. Paulo Bonilha - UWB.



# Parceiros





**"Quanto antes os estímulos vierem, mais chances a criança terá de se tornar um adulto bem-sucedido".**

James Heckman  
(Prêmio Nobel - 2000)

**Obrigada!**

Coordenação do programa PIA

**Novo Acre**   
*Governo parceiro, povo empreendedor.*

